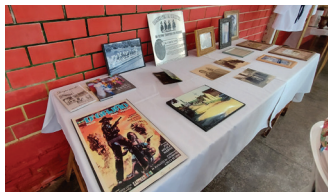

**PEQUENA CENTRAL HIDRELÉTRICA
LÚCIA
CHEROBIM****CEC DA PCH LÚCIA CHEROBIM ENTREGA CERTIFICADOS DE CONCLUSÃO DOS CURSOS DE APERFEIÇOAMENTO E CAPACITAÇÃO**

No dia 05 de maio, o Centro de Comunicação (CEC) realizou a cerimônia de entrega de certificados dos cursos de aperfeiçoamento de pedreiro em alvenaria e montador de forma/armador de ferragens. Vinte alunos concluíram os cursos promovidos pela CPFL Renováveis e realizados em parceria do CEC com o Senai - Campus da Indústria de Curitiba. Iniciadas em janeiro, as capacitações foram divididas entre aulas práticas e teóricas, oportunidade em que os alunos puderam adquirir novos conhecimentos e atualizar seus procedimentos de trabalho.

A equipe do CEC parabeniza os formandos e deseja a todos muito sucesso em suas vidas profissionais!

PCH CHEROBIM PROMOVE OFICINAS DE EDUCAÇÃO PATRIMONIAL EM PORTO AMAZONAS

No dia 26 de abril, o CEC da PCH Lúcia Cherobim promoveu oficinas de educação patrimonial no município de Porto Amazonas. Com o tema “Memórias, histórias e identidade”, a atividade foi voltada à valorização da história do município e contou com a participação de cidadãos que, com seu vasto conhecimento de importantes períodos da história local, transmitiram informações valiosas aos jovens estudantes do ensino médio do Colégio Estadual Cívico Militar Coronel Amazonas e aos cidadãos do município. A proposta da oficina foi sensibilizar os visitantes sobre a importância histórica e as potencialidades do município, proporcionando a reflexão sobre noções de patrimônio histórico e cultural e formas de preservação da história através do engajamento da comunidade. A professora Rosana Berton, responsável pela história do município, agradeceu a confiança, o carinho e o respeito recebido de todos os que participaram do evento e que gentilmente contribuíram com seu rico conhecimento sobre Porto Amazonas.

DESTAQUE DO MÊS



27 DE MAIO - DIA DA MATA ATLÂNTICA



Em 27 de maio é comemorado o Dia Nacional da Mata Atlântica. A data é uma homenagem à “Carta de São Vicente”, escrita em 1560 por Padre Anchieta, na qual foi descrita pela primeira vez a biodiversidade das florestas tropicais nas Américas. A região compreendida pela Mata Atlântica abrange as maiores cidades e regiões metropolitanas de nosso país, onde habitam mais de 145 milhões de pessoas, concentrando mais de 80% da produção econômica nacional, sendo considerada o centro socioeconômico do Brasil. No entanto, a vegetação remanescente do bioma ocupa menos de 29% de sua área original de cobertura. A CPFL Renováveis, através de seus programas socioambientais, desenvolve ações que incentivam projetos de restauração e conservação das áreas de Mata Atlântica existentes no entorno da PCH Lúcia Cherobim, contribuindo para a manutenção das paisagens desse bioma tão importante para as pessoas, as comunidades e para a biodiversidade.

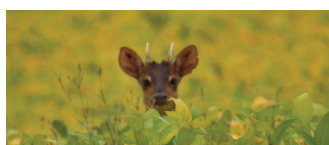

OFICINAS DE PINTURA EM TECIDO SÃO REALIZADAS EM PORTO AMAZONAS

Desde abril, em Porto Amazonas, um grupo de 14 mulheres participa regularmente das oficinas de pintura em tecido, promovidas pelo CEC, em parceria com a AREPA (Associação Reviver Esperança de Porto Amazonas). As atividades acontecem às terças-feiras, na sede da instituição, na Vila Reis, e às sextas-feiras, no CEC, e continuarão até o final do mês de maio.

O CEC apoia iniciativas empreendedoras e que possam transformar a vida das pessoas, gerando impactos positivos e mostrando que é possível obter renda extra e melhorar a qualidade de vida através do artesanato.



Segundo Amariles Andrade, proponente das oficinas, a pintura é uma excelente aliada para combater o estresse do dia a dia, ajuda o indivíduo a relaxar e a expressar sentimentos, além de promover a descoberta de novos talentos e a interação social, o artesanato também possibilita obter uma renda extra!



ENCAMINHAMENTO DE CURRÍCULOS E CONTRATAÇÃO DE MÃO DE OBRA LOCAL

Se você tem interesse em trabalhar nas obras de implantação da PCH Lúcia Cherobim, não perca tempo! Entre em contato com as agências do trabalhador de Porto Amazonas e Lapa e atualize seu currículo! Se possível, busque capacitação profissional em sua área. Profissionais qualificados têm muito mais chances de serem contratados! Em breve, divulgaremos as vagas disponíveis.



PERGUNTE AO CEC (Tem alguma dúvida sobre o projeto da PCH Lúcia Cherobim? Deixe sua pergunta em nossa caixinha de perguntas e sugestões, em nosso escritório!)

Qual é a altura do barramento da PCH Lúcia Cherobim?

O barramento terá 26 metros de altura e vai de uma margem a outra do Rio Iguaçu, com cerca de 510 metros de extensão.

CANAIS DE CONTATO DO CEC

Encaminhe sua dúvida, elogio, crítica ou sugestão.

Nosso WhatsApp: (41) 99163-3022

Estamos à disposição para recebê-los em nosso escritório!

Horário de funcionamento: de segunda a sexta, das 08h às 17h.

Nosso endereço: Rua Barão do Cerro Azul, 42 - loja 02, Centro - Porto Amazonas/PR